



I ITA

SMT MIDT

Slitte manuali con corsa 80 e 160 mm

carpano.it

SMT MDT

Slitte manuali con corsa 80 e 160 mm

Si tratta di una serie di slitte manuali

- Con corsa da 80 o 160 mm,
- Componibili ad 1, 2 o 3 assi.
- Sono completabili con diversi porta torcia.



L'azienda si riserva di apportare modifiche tecniche senza preavviso alle macchine descritte, e non risponde per eventuali errori di stampa.

Tutti i diritti sono riservati. L'impiego e la riproduzione, anche parziale, di testi ed immagini sono possibili solo previa nostra autorizzazione scritta.

- La versione più aggiornata è quella presente sul sito internet

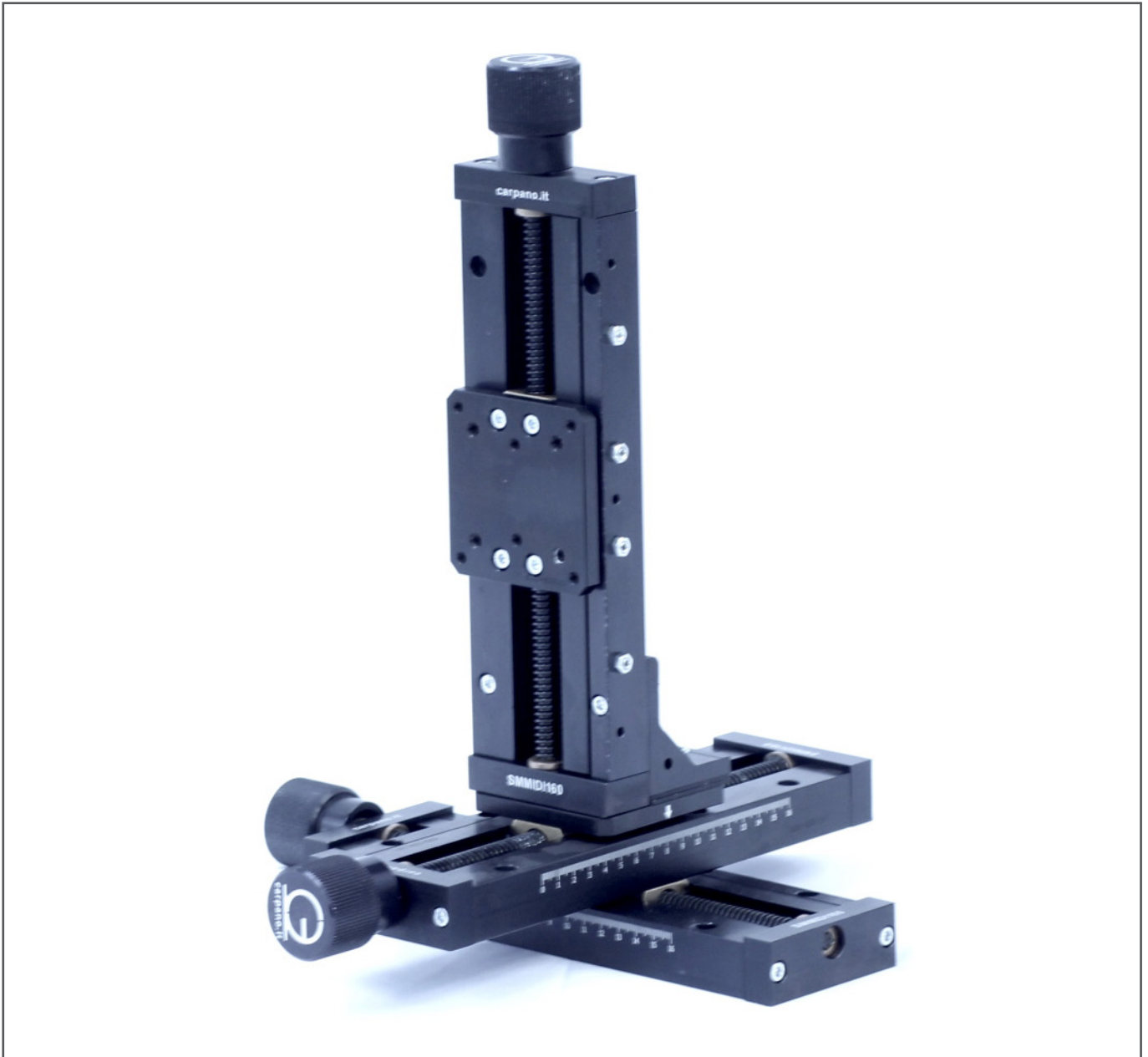
**Caratteristiche tecniche generali:**

1. Struttura in alluminio lavorato di macchina utensile ed anodizzato nero
2. Vite trapezia in acciaio con chiocciola a coda di rondine in ottone
1 giro equivale a 3 mm di spostamento
3. Regolazione gioco con lardoni e grani con dadi
4. Righelli millimetrati marcati laser con indice

Portata max a 50 mm dal carrello:

- slitta ad 1 asse 15 kg
- slitta a 2 assi 10 kg
- slitta a 3 assi 5 kg

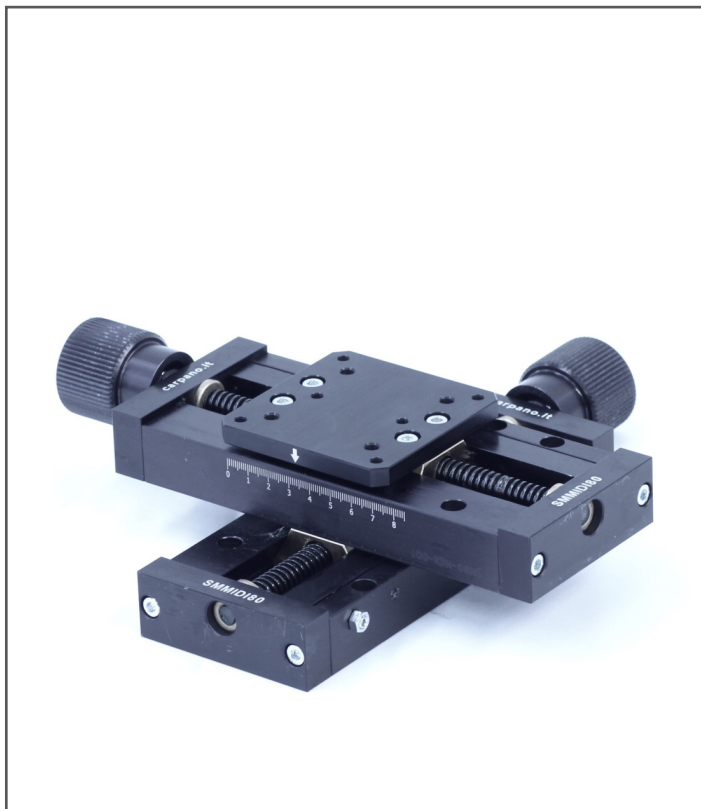

SM MIDI con corsa 80 mm:

- SM MIDI 80-1 ad 1 asse
- SM MIDI 80-2 a 2 assi (come foto)
- SM MIDI 80-3 a 3 assi

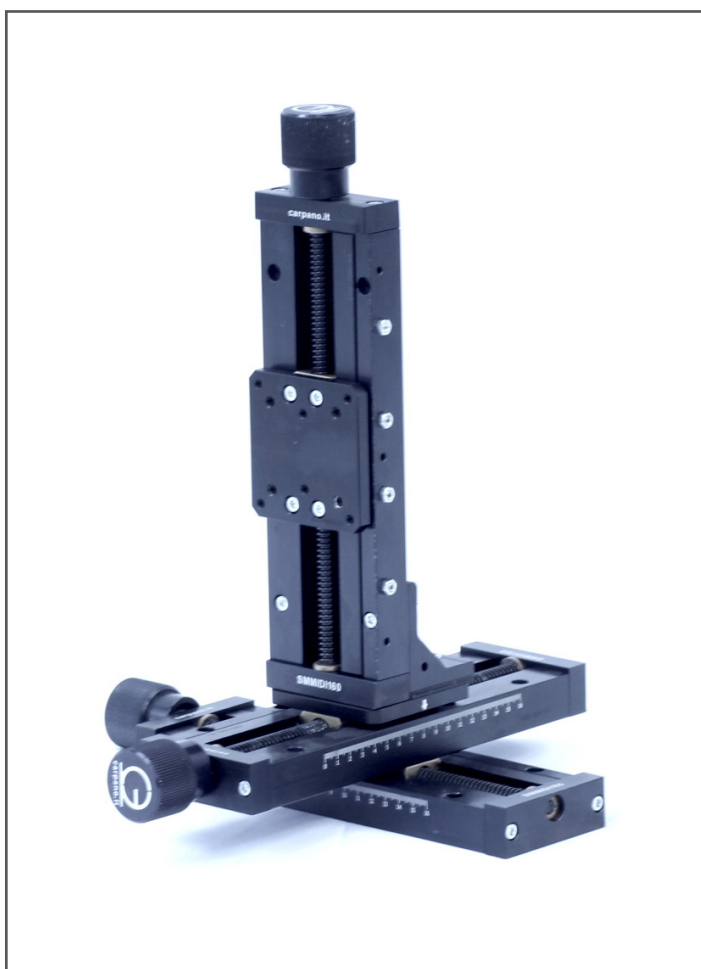

SM MIDI con corsa 160 mm:

- SM MIDI 160-1 ad 1 asse
- SM MIDI 160-2 a 2 assi
- SM MIDI 160-3 a 3 assi (come foto)



SM MD PT

Porta torcia in materiale sintetico per
Ø da 18 a 40 mm



MONO

Porta torcia con rotazione continua
ad 1 asse, con indice.

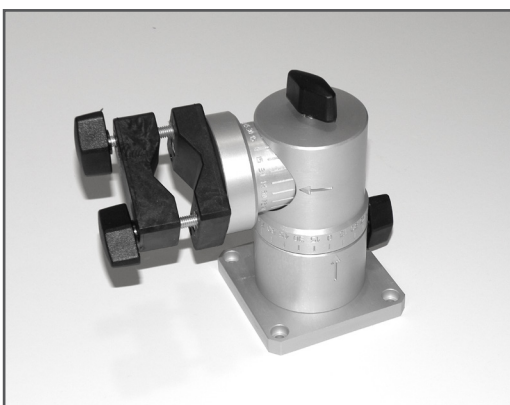

TWIN

Porta torcia con rotazione continua a
2 assi, con indice ogni 15°.

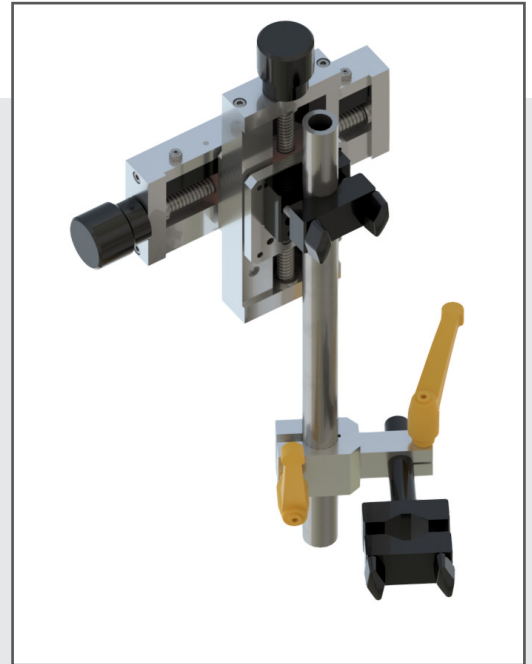

Composizione di:

- Slitte manuali SM MIDI 80-2
- Morsetto SM MD PT
- Tubo25 Ø25x400 mm
- CEBTM porta torcia

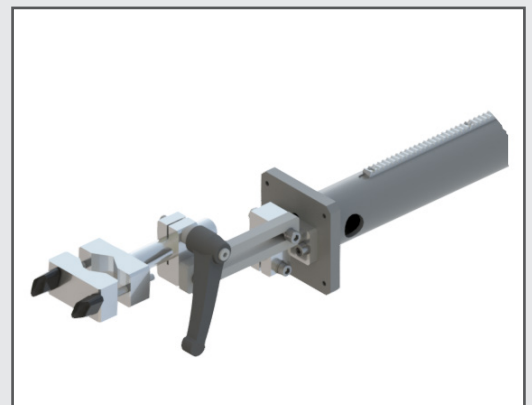

**Composizione di
PER18 e CEBT**

■ Tabelle dimensionali

SM MIDI 80-1: Tabella dimensionale slitta ad un asse corsa 80 mm

SM MIDI 80-1	
Passo vite (mm)	3
Peso (kg)	1.5

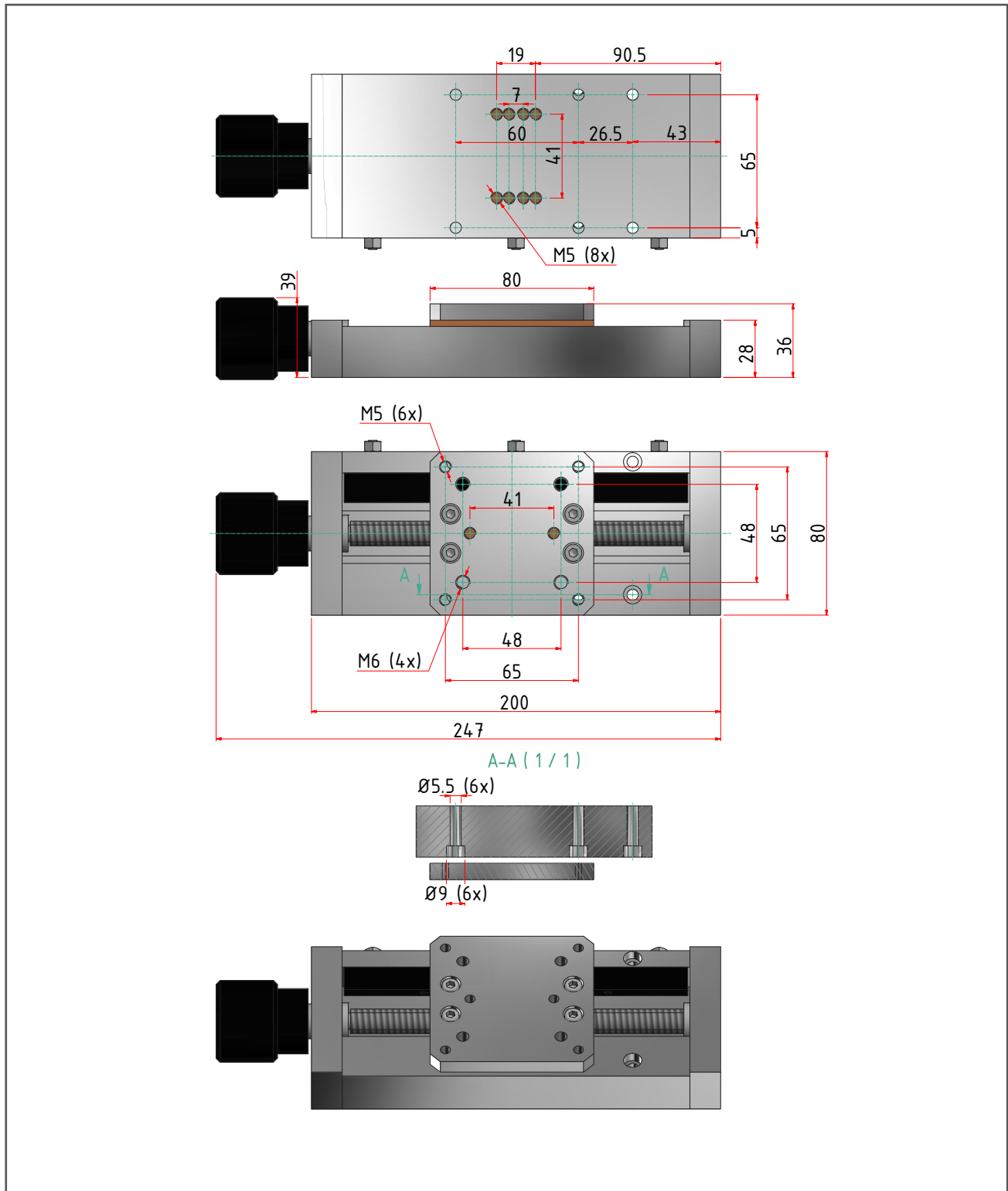

SM MIDI 160-1: Tabella dimensionale slitta ad un asse corsa 160 mm

- SM MIDI 160-1	
Passo vite (mm)	3
Peso (kg)	1.8

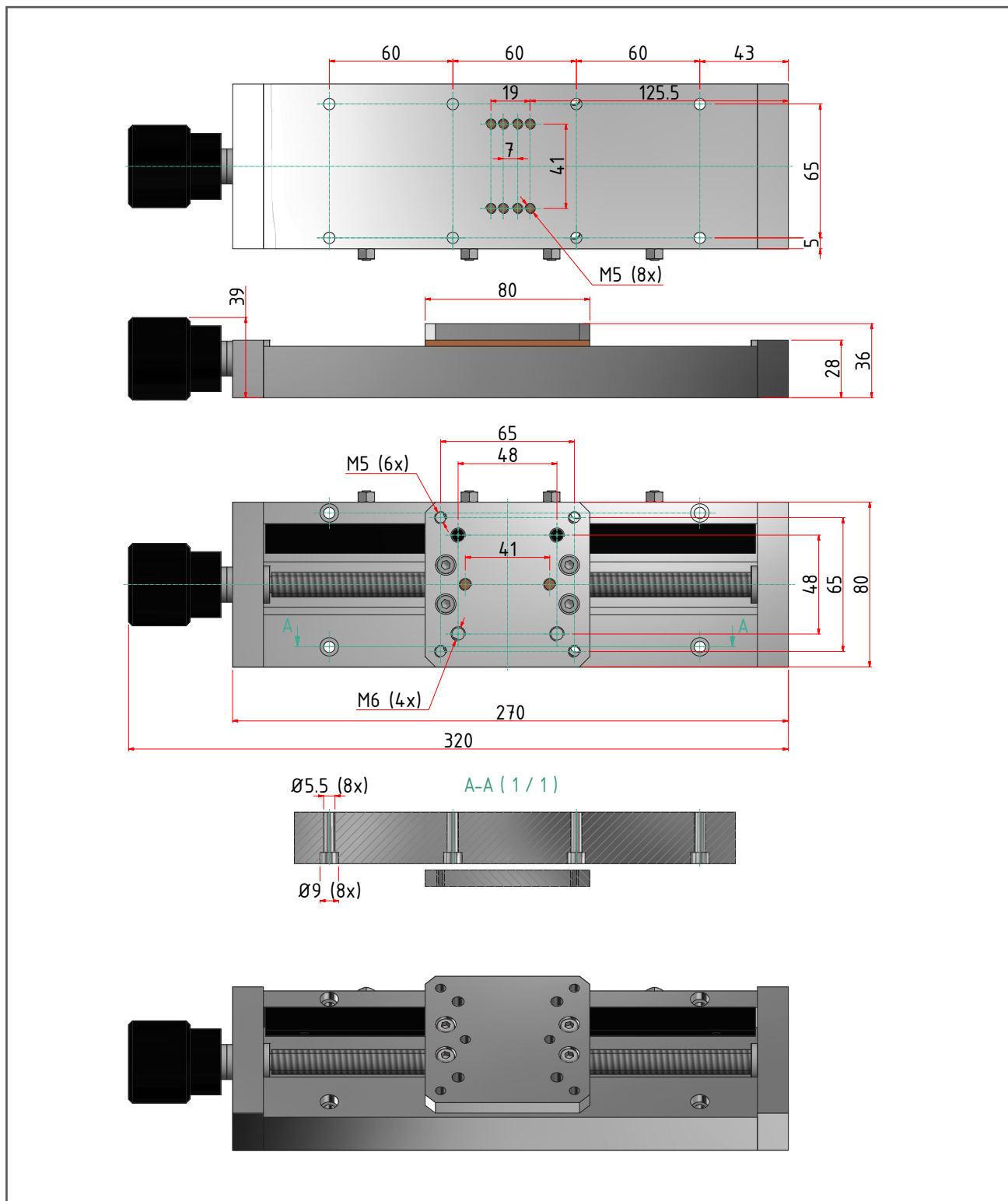

■ Tabelle dimensionali

SM MIDI 80-2 / SM MIDI 160-2: Tabella dimensionale slitta a due assi

-	SM MIDI 80-2	SM MIDI 160-2
L (mm)	200	270
L1 (mm)	247	320
L2 (mm)	170	240
Peso (kg)	2.9	3.5

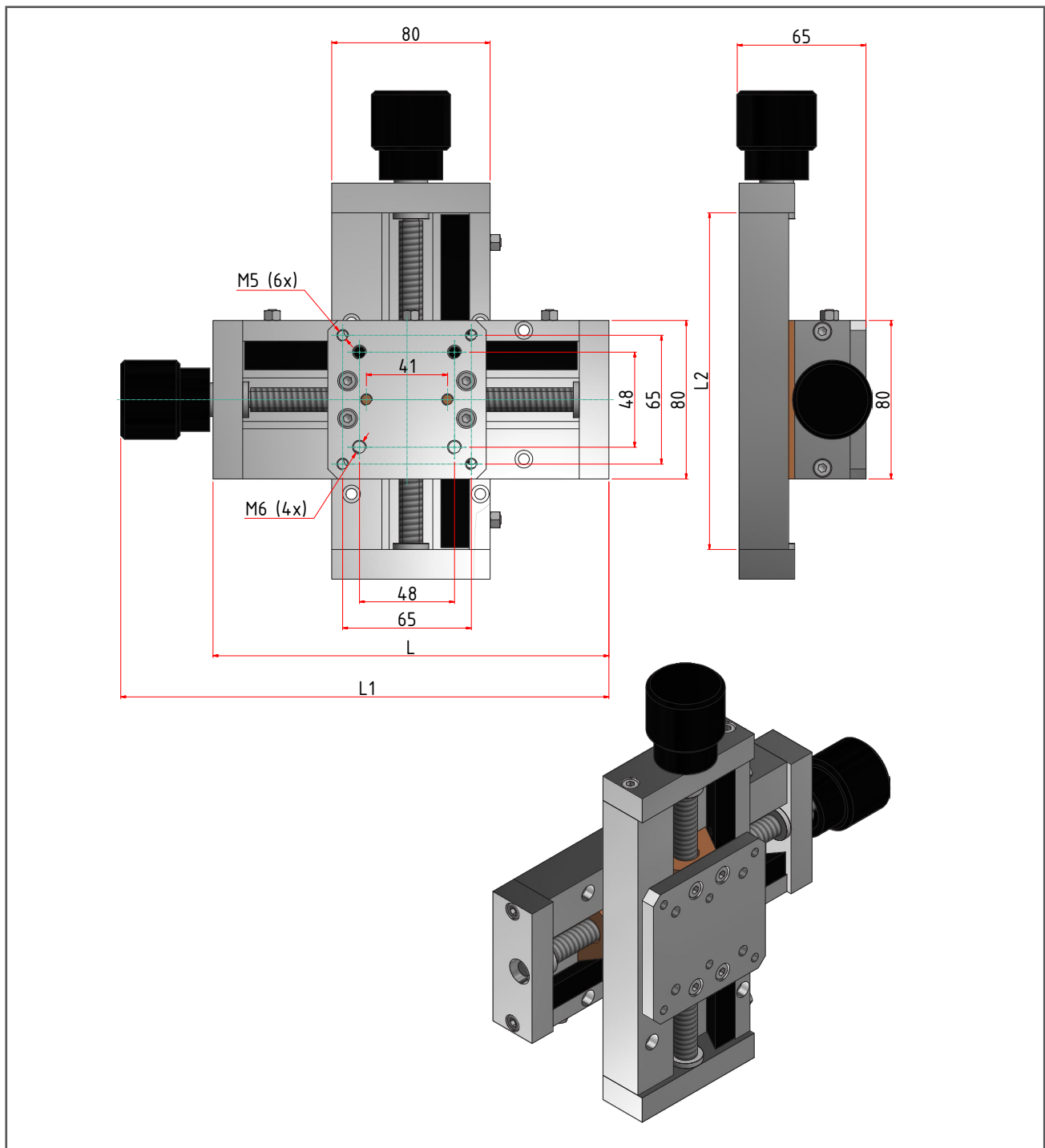

SM MIDI 80-3 / SM MIDI 160-3: Tabella dimensionale slitta a tre assi

-	SM MIDI 80-3	SM MIDI 160-3
L (mm)	200	270
L1 (mm)	247	320
L2 (mm)	170	240
L3 (mm)	313	385
Peso (kg)	4.6	5.5

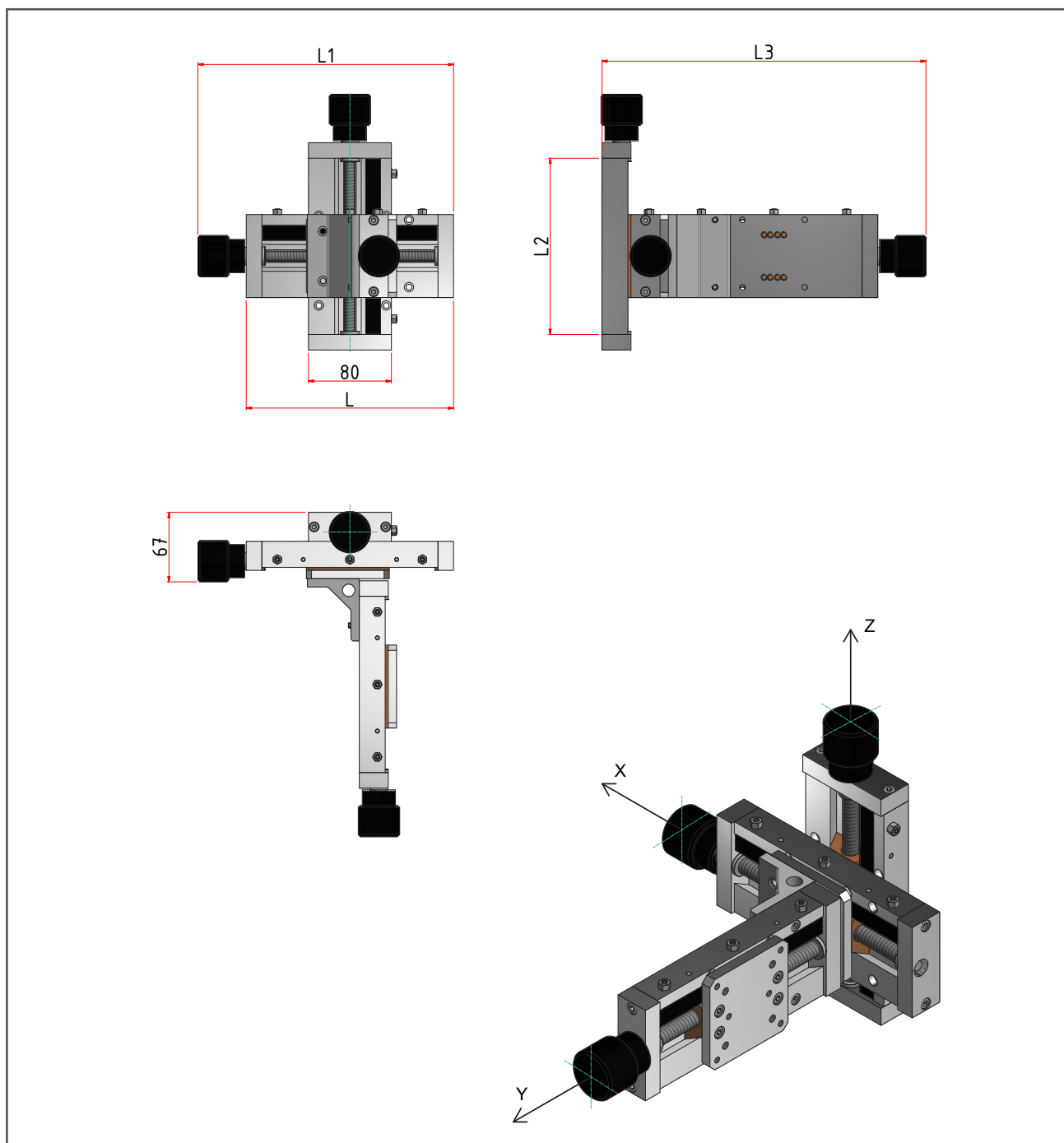



CONDIZIONI GENERALI

1. MODALITÀ DELL'OBBLIGO DI FORNITURA

Le condizioni generali di vendita di cui appresso s'intendono sempre applicabili ad ogni ordine del compratore. Si ritiene perciò come non scritta qualsiasi clausola di fornitura contrastante con le presenti condizioni generali scritta dal compratore sui suoi ordini o su qualunque altro documento fatto pervenire al venditore. Il compratore deve inoltrare gli ordini al venditore in forma scritta. Il venditore si riserva la facoltà di accettare ordini telefonici e verbali. L'ordine si intende perfezionato quando perviene al compratore l'accettazione scritta dello stesso (conferma d'ordine) da parte del venditore o, in mancanza, automaticamente dopo 15 gg dal ricevimento dell'ordine da parte del venditore. Tutte le offerte e i prezzi sono indicativi e non impegnativi. Pertanto il venditore si considera vincolato esclusivamente da quanto espresso nelle sue conferme d'ordine.

2. TERMINI DI CONSEGNA

Le date di consegna indicate dal venditore nonché quelle riportate sugli ordini del compratore s'intendono indicative e non impegnative e sono subordinate alla fornitura puntuale da parte del compratore di tutte le specifiche, alle variazioni dovute alla disponibilità della merce presso i fornitori o a cause di forza maggiore: ritardi nelle consegne dovute a dette variazioni di disponibilità non sono imputabili al venditore, il quale non è tenuto al risarcimento di eventuali danni subiti dal compratore. Quali cause di forza maggiore sono da considerare anche gli incidenti (sul lavoro, malattie etc) ed ogni altra circostanza dalla quale può dipendere una totale o parziale riduzione di lavoro, nonché la mancanza di materie prime, difficoltà di trasporto etc. Il venditore si riserva altresì la facoltà di sospendere la consegna della merce qualora il compratore non abbia provveduto al saldo di fatture relative ad altre forniture i cui termini di pagamento siano scaduti.

La merce risulterà a tutti gli effetti consegnata al compratore nel momento in cui viene ritirata dal vettore o dal compratore stesso presso il magazzino del venditore.

3. PAGAMENTO E TERMINI DI PAGAMENTO

I pagamenti devono essere effettuati al domicilio del venditore e secondo le condizioni concordate.

In caso ritardo le somme dovute comporteranno di pieno diritto l'addebito di interessi sulla base del T.U.S. (tasso ufficiale di sconto) maggiorato di 5 punti. In caso di mancato pagamento il compratore è da considerarsi in mora senza necessità di alcuna intimazione da parte del venditore. La presenza di eventuali vizi e/o difetti nei prodotti non legittima il compratore a sospendere il pagamento delle fatture. Qualora il cliente dovesse sospendere e/o ritardare i pagamenti, il venditore potrà sospendere le forniture, salva la facoltà di considerare risolto di diritto il contratto e di richiedere i danni.

4. GARANZIA

CARPANO EQUIPMENT garantisce i prodotti realizzati per un periodo di 24 mesi dalla data di consegna, per un ciclo di lavoro di 8 ore giornaliere. La garanzia si intende franco stabilimento della CARPANO EQUIPMENT.

CARPANO EQUIPMENT garantisce le prestazioni dei propri prodotti in conformità alle istruzioni riportate sui relativi manuali. Per i prodotti su commessa la garanzia è inerente alle specifiche concordate con il cliente.

5. DECADIMENTO DELLA GARANZIA

Qualsiasi manomissione o intervento non autorizzato comporta il decadimento immediato della garanzia.

6. RESPONSABILITÀ PER DANNI

La responsabilità del venditore è limitata ai soli obblighi sopra riportati e resta perciò espressamente convenuto che il venditore non assume alcuna responsabilità per danni derivanti da qualsiasi causa connessa all'impiego e all'utilizzo dei prodotti venduti.

CARPANO EQUIPMENT non è responsabile e non potranno pertanto essere addebitati per nessuna ragione i costi di:

- fermo macchina.
- danni diretti o indiretti dovuti al non funzionamento delle apparecchiature.
- ore di lavoro per sistemazione di eventuali problemi sulle apparecchiature.

7. RISERVA DI PROPRIETÀ

Fino ad avvenuto integrale pagamento di qualsiasi credito derivante da rapporto d'affari, compreso ogni credito accessorio e fino ad avvenuto pagamento degli effetti e degli assegni consegnati, la proprietà della merce resta riservata al venditore.

8. FORO COMPETENTE

E' stabilita la competenza esclusiva del foro di Bologna per ogni controversia relativa al contratto.

9. LEGGI APPLICABILI

La legge applicabile al contratto è da ritenersi quella italiana.



CARPANO EQUIPMENT Srl

Via del Legatore, 7 / 40138 Bologna Italy

T. +39 051 6053215 / e-mail: info@carpano.it

carpano.it